

# Damas Cazadas

ALBERTO FOGUELMAN

## Partida N°60

Una prueba -si hacía falta- de la tremenda lógica del malogrado Harry Nelson Pillsbury.

Blancas: **Mc CONNELL**

Negras: **H.N. PILLSBURY**

**New Orleans, 1898**

1.e4 e5  
2.♘c3 ♘c6  
3.f4 ...

He aquí el gambito Viena, una línea de juego en desuso, tal vez porque el rápido aprovechamiento del espacio central luego de aceptado el gambito mediante d4, no dio a las blancas en la práctica mayores satisfacciones.

3. ... exf4  
4.♙c4 ♘f6  
5.d4 ♙b4  
6.♙d3 O-O  
7.e5 ...

En Hastings 1892, Blackburne jugó frente a Steinitz 7.♘e2 y quedó inferior luego de d5!

7... d5!  
8.exd6 ♙xd6

Ahora puede observarse que todo favorece a Pillsbury; poco ha quedado del centro blanco y para colmo el rey no está muy seguro.

9.♘e2 f3!

Devuelve el peón del gambito, pero hace que el enroque corto sea impracticable.

10.gxf3 ♖e8  
11.♙e3 ...

Seguramente que, hecha a desgano, pero había que defender el peón dama.

11. ... ♘a5  
12.♙b3 ♘xb3  
13.axb3 ...

Es notable la concepción de Pillsbury: ante la inminencia del enroque largo ha co-

menzado ya a preparar el ataque en ese sector.

13. ... ♙e7  
14.♙g5 ♙f5!  
15.♙d2 h6  
16.♙xf6 ♙xf6  
17.O-O a5  
18.♙f4 ...

Para desgracia de Mc Connell, esto no puede impedir la siguiente jugada negra.

18. ... a4  
19.bxa4 ♖xa4!

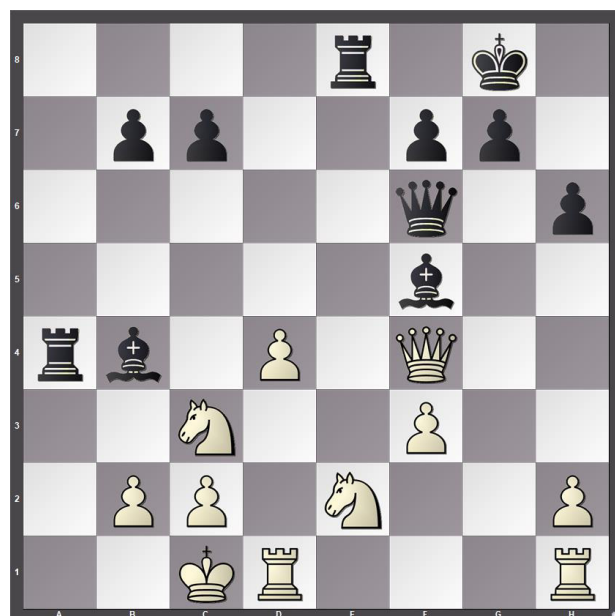

20.♘g3 ♖a1+  
21.♙d2 ...

Obligado. 21.♙b1 se contesta con 21. ... ♖xb1+ 22.♙xb1 ♙xc2+. Muy poco le ha durado al rey blanco la seguridad en el flanco dama. Y ahí donde quedó será fácil presa de las fieras.

21... ♙d6  
22.♙xf5 ...

Para que no se la coman, la dama blanca debe a su vez comer ese alfil; algo así como ingerir veneno.

22. ... ♙xd4+  
23.♙d3 ♙f4#  
0-1

Hemos comentado esta partida, pero las jugadas negras tienen tanta lógica, que casi no era necesario hacerlo.

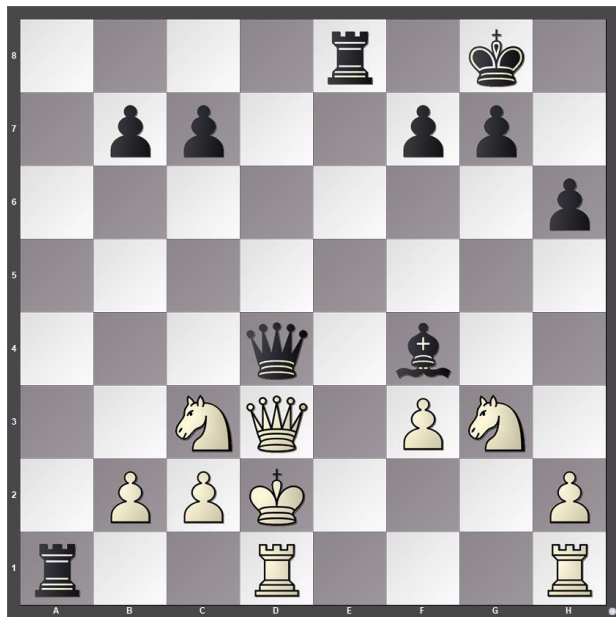

(posición final)